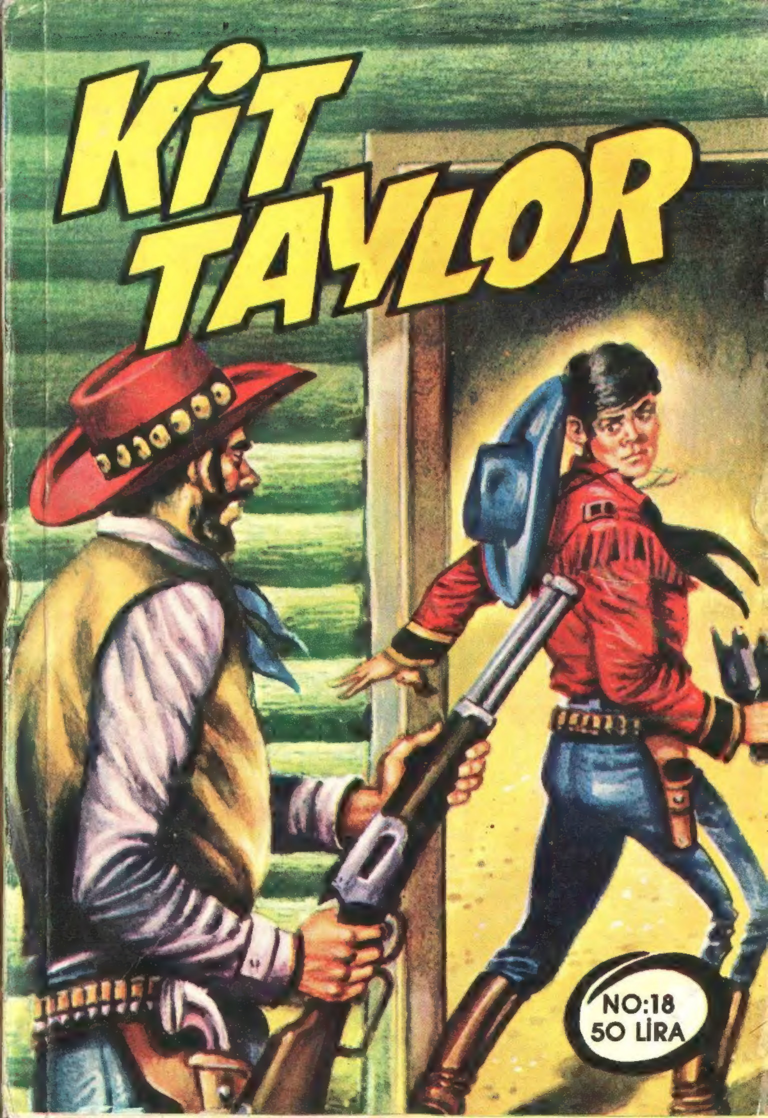
KİT
TAYLOR
NO:18
50 LİRA

EDVİN MAKAULİ ÖLDÜRÜLDÜKTEN SONRA KİT DE KENDİNİ SAVUNMAK İÇİN, SONİ VALKER'İ ÖLDÜRÜR. KLİV VALKER, SAHTE BİR MAHKEMEYLE KİT'İ TUTUKLATTIRIP FORT HEEL CEZAEVİNE GÖNDERİR. ORANIN SADİST MÜDÜRÜ ERNİ TORALD, KİT TAYLOR'A İŞKENCE EDER. AMA ORAYA GELEN RANCERİN KOMUTANI, TAHLİYE KARARINI SÖYLER. VALKER DE YAPTIKLARINDAN PİŞMAN OLMUŞTUR. KİT'TEN KORKAN TORALD, KİRALIK KATİL FRİSKO'NUN DA YARDIMIYLE ONU ÖLDÜRMEK İSTER...
ERNİ TORALD, HORTUMU FRİSKO'NUN ELİNE TUTUŞTURDU...
BİR DAKİKA ERNİ. NEDEN BU ÖLÜM CİHAZINI BENİM KULLANMAMI İSTİYORSUN ?
SEN KAÇMAK İSTİYORSUN. BEN NEDEN BAŞIMI DERDE SOKAYIM ?
AMA SEN PROFESYONEL BİR KATİLSİN !
VE BUNU ÇOK BASİT BİR NEDENLE YAPACAKSIN !

BUNUN İÇİN.
HIMM..
NE KADAR?
TAM BİN DOLAR.!.
VAY CANINA! BU KADAR PARAYI ŞU RANCER ARKADAŞIN DÜNYA DEĞİŞTİRSİN DİYE Mİ VERİYORSUN?
SENİ ANLAMIYORUM ERNİ...
BEN ANLATAYIM FRİSKO!
SEVGİLİ MÜDÜRÜMÜZ, GÖRÜNDÜĞÜ GİBİ TEHLİKELİ BİR CANİ DEĞİLDİR.!.
?
?
ÇOK DAHA BASİT... O SADECE BİR DELİDİR! ÇÜNKÜ BİR İNTİKAM İÇİN ANCAK HASTA BİR BEYİN BU KADAR PARAYI HAVAYA ATABİLİR...

LANET OLASI ALÇAK! BEN DELİ DEĞİLİM, ANLADIN MI?.
ÜZGÜNÜM BAY TORALD...
HASTA RUHLU OLDUĞUNUZU ANLAMAK İÇİN YÜZÜNÜZE BAKMAK YETERLİ.
!!!
HAYIR! HAYIR!
EĞER BÖYLE DEVAM EDERSE BEYNİ PATLAYACAK!
SANA EMANET O FRİSKO! BEN ÇIKIYORUM!
YOKSA KENDİ ELLERİMLE ONU BOĞACAĞIM.!.

DIŞARDA NÖ-
BETÇİYLE BEK-
LEYECEĞİM.
OKEY
ERNİ...
AVLUDA ATIM
HAZIR
OLSUN!..
BU İŞ BİTER BİTMEZ BU
BÖLGEYİ ÇOK ACELE TER-
KEDECEĞİM!..
ATINLA
BEN İLGİLE-
NİRİM!..
ACELE ET,
OLDU MU?..
MERAKLANMA
ERNİ...
SCRICK

ŞİMDİ SIRA İKİMİZ-
DE RANCER. BU BİN
DOLARI NAMUSUMLA
KAZANACAĞIM.
BEN GERÇEK
BİR KATİLİM!
HAH HAAA!..
SPRUFFFF!
SPLACK

SUYUN KUVVETİNE KARŞIN KİT BÜYÜK BİR GAYRETLE DOĞRULDU...
VE FRİSKO'YA YAKLAŞMAĞA ÇALIŞTI...
ÇAREN YOK ARKADAŞ!..
AH! AH! AH!
HAH HAA!
FAKAT KİT TAYLOR, BİR-DENBİRE BİR TEKME SAVURMAYI BAŞARDI...
?!

ELİNDEN HORTUM DÜŞEN FRİSKO'NUN AYA-ĞI KAYDI...
SUYUN KUVVETİNDEN HORTUM; YERDE YILAN GİBİ KIVRILIP SÜRÜNMEĞE BAŞLAMIŞTI...
RANGER SONRA ONUN SİLAHINI DA DÜŞÜRDÜ...
SOCK
LANET OLSUN!
VE KARŞI KARŞIYA MÜCADE-LE BAŞLADI...
SBENGH
SMACH

SMACK!
ŞİMDİ SANA GÖSTERİ-RİM!..
YERDE YUVARLANMAĞA BAŞLADILAR.
BİR ARA KİRALIK KATİL ÜSTE ÇIKMIŞTI...
SENİ KÖPEK GİBİ ÖLDÜRE-CEĞİM!..

İKİSİ DE KIYASIYA MÜCADELE EDİYORLARDI..
SONUNDA..
OUCK
ÖLDÜ! NE YAZIK Kİ BİRİMİZ BU DURU-MA DÜŞECEKTİK..

ŞİMDİ NE YAPACAĞIM?
DIŞARDA BENİ TORALD VE NÖBETÇİLER BEKLİYOR..!
BİR DAKİKA! YUKARDAKİ ŞU KAPAK, İŞİME YARAYABİLİR.
ÖYLE, AMA ORAYA NASIL YETİŞECEĞİM?

ÖNCE SUYUN GİTTİĞİ ŞU IZGARAYI KAPATAYIM..!
TUMF
SONRA BÜTÜN VANALARI AÇMALIYIM...

ŞİMDİ BİR TEK ŞEY VAR... O DA YÜZMEK!..
SU MUSLUKLARDAN KUVVETLİ BİR ŞEKİLDE AKIYORDU...
HIZLA YÜKSELİYORDU SU!..
KİT SONUNDA YÜZMEĞE BAŞLAMIŞTI.
BİRAZDAN SU BENİ YUKARDAKİ KAPAĞA KALDIRACAK-

O ANDA KORİDORDA...
BAKIN MÜDÜR! SU YAVAŞ YAVAŞ DIŞARI TAŞMAYA BAŞLADI!..
VAY CANINA! ARKADAŞINIZ FRİSKO, MAHKUMU İYİ ISLATTI DEMEKTİR!..
AH! AH!
TABİİ ÇOCUKLAR- BELKİ FRİSKO BİRAZ EĞLENMEK İSTEMİŞTİR...
AH! AH!
NE EĞLENCESİ? HER HALDE KEMİKLERİNİ KIRDIKTAN SONRA BOĞMAYA ÇALIŞMIŞTIR-
AMA ACELE ETSE BARİ... VALKER VE KOMUTANIN DÖNMESİNİ İSTEMEM!

VE O SIRADA ODANIN İÇİNDE...
AZ SONRA YETİŞECEGİM!..
İŞTE!..
ŞİMDİ İŞ, BUNU AÇABİLMEKTE!..
EYVAH! ÇOK SIKIŞMIŞ!..

BİRKAÇ SANİYE GEÇMİŞTİ... SONRA...
YAPACAK BİR ŞEY YOK...
KAPAK KİLİTLİ!..
BİRAZDAN SU TAVANA KADAR YÜKSELECEK VE SONUM OLACAK...
GULP!.. HAVA ALAMIYORUM!..
GULP!.. GLU GLU!.. GULP!..

KORİDORDA...
FAKAT ŞEF, İÇERDE NELER OLUYOR?
FRİSKO'NUN SESİ ÇIKMIYOR. ŞU DA GİDEREK ÇOĞALIYOR!..
SANIYORUM Kİ KAPI İÇERDEN KİLİTLİ...
ÖYLE GÖRÜNÜYORLAR!
LANET OLASILAR!
E. ARDIGÒ
APTAL FRİSKO! BİR TÜRLÜ DIŞARIYA ÇIKAMADIN! SALAK!..
KAPIYI AÇALIM ŞEF!..
İÇERDE OLANLARI ÖĞRENMELİYİZ...

DURUN! KAPIYI BEN AÇARIM!..
SİZLER GİDİP NÖBET DEĞİŞİN...
ŞEY...
EMRİMİ DİNLE ALÇAK! YOKSA SEN DE Mİ HAPSE GİRMEK İSTİYORSUN?
ŞEY... HEMEN GİDİYORUZ ŞEF.
BU YILANA NE OLDU BÖYLE?
BİLMEM. HİÇ BU KADAR ZEHİRLİ OLDUĞUNU BİLMEZDİM.
HER ŞEYE BURUNLARINI SOKUYORLAR.
BAKALIM ŞİMDİ APTAL FRİSKO NE YAPTI?.. ALLAH KAHRETSİN ONU!..

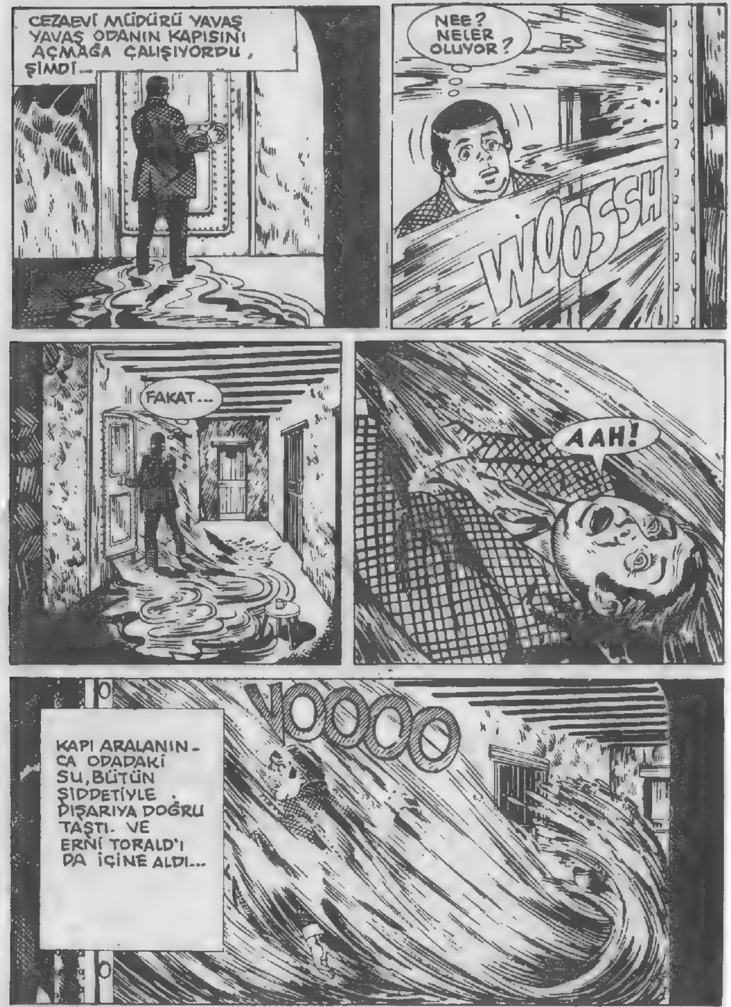
CEZAEVİ MÜDÜRÜ YAVAŞ YAVAŞ ODANIN KAPISINI AÇMAĞA ÇALIŞIYORDU, ŞİMDİ...
NEE? NELER OLUYOR?
WOOSSH
FAKAT...
AAH!
VOOOO
KAPI ARALANINCA ODADAKİ SU, BÜTÜN ŞİDDETİYLE DIŞARIYA DOĞRU TAŞTI. VE ERNİ TORALD'I DA İÇİNE ALDI...

AAH!
CANINI SEVEN KAÇSIN
?!
?

SULAR FORT HEEL'İN AVLUSUNA KADAR TAŞMIŞTI...
TORALD! NE OLUYOR ?
OOH!.. GULP!
ON DAKİKA KADAR SONRA...
HAH HAH HAA! ÇOK HOŞ! GERÇEKTEN ÇOK HOŞ HİKAYE BU, KİT!
EVET, EVET!..
ÇOK KÖTÜ DURUMDAYDIM. AMA KAPI AÇILDIĞI ANDA SU SEVİYESİ DÜŞTÜ, TABİİ...
ÇÜNKÜ OTUZ SANİYEDİR SOLUK ALAMIYORDUM...

ASLINDA, SONUNDA HAYATIMI TORALD'A BORÇLU KALDIM...
AH! AH!
AH! AH!
KİT! BU BAY FELTON. FEDERAL MAHKEME YARGIÇLARINDAN...
MEMNUN OLDUM.
MAHKEMEYLE İLGİLİ OLARAK VALİNİN İMZALADIĞI EVRAKLARI GETİRDİM.
ŞU ANDAN İTİBAREN SİZE ÖZGÜRLÜĞÜNÜZÜ İADE EDİYORUZ, KİT TAYLOR!..
BAY VALKER, HAKSIZ YERE SUÇLANDIĞINIZI BİZE BİLDİRDİ...

BİR ŞEY DAHA VAR YARGIÇ BEY! ŞU ANDAN İTİBAREN CEZAMI ÇEKMEYE HAZIRIM!
ŞEREFLİ BİR DÜŞÜNCE, VALKER!
YAPTIKLARIM İÇİN SENDEN AF DİLİYORUM OĞLUM!
OĞLUMUN DA SENİN GİBİ OLMASINI İSTERDİM...
SONİ'Yİ KÖTÜ KADER BENDEN ALMADI. BENİ KENDİNE KÖTÜ ÖRNEK SEÇEREK BÜYÜK HATA İŞLEDİ...
ÜZGÜNÜM BAY VALKER!
ELVEDA KİT!..

ERTESİ GÜN...
HİÇ ÜZÜLMEDEN AYRILDIĞIM BİR YER!..
İNANIYORUM BUNA OĞLUM...
TORALD'A NE OLACAK?..
HEMEN SORGUYA ÇEKİLECEK!..
EN AZINDAN, GÖREVİNİ KÖTÜYE KULLANMAKTAN YARGILANACAKTIR...
ARTIK BUNU DÜŞÜNME KİT! KLARETTA VE KALEDEKİ ARKADAŞLAR SENİ BEKLİYOR.
SERÜVENİN SONU

Posta Vagonu Soygunu

RANCERLERİN KALESİNDE AMERİKALILARIN ULUSAL BAYRAMI OLAN 4 TEMMUZ GÜNÜ NEŞEYLE KUTLANIYORDU...

DİŞLEK BLEK, KİT TAYLOR'A KARŞI!
YAŞŞA!
KİT ONU KÖFTE YAPAR!
KAZANMIŞ SAYILIR.
RANCERLERİN ARASINDAKİ SÜKSEN BEŞ PARALIK OLACAK, KİT TAYLOR...
KEMİKLERİNİ KIRIP KABURGALARINI KIRACAĞIM. REZİL OLACAKSIN!..
HEP BÖYLE KOMİKSİNDİR!..
HAKEM OLARAK SİZİ UYARIYORUM. BU MAÇ DÜRÜST BİR ŞEKİLDE YAPILACAKTIR. EL SIKIŞIN...
DİŞLEK BLEK SIRTINI RAKİBİNE DÖNDÜ...
EL SIKIŞMAM BEN. ONURUMU KORUMALIYIM!..

KANSAS'IN BÜTÜN KUMARHANELERİ AŞKINA!..
BU SERSERİ HERİF NASIL FİNALE KALABİLDİ ŞAŞIYORUM...
BEN DE ŞAŞIRDIM...
NEYSE, BİRAZDAN DİŞLEK BİLL'İ RÜYALAR ÜLKESİNE GÖNDERECEĞİM. O ZAMAN ZAFERİ DE BURADA BİTECEK...
GONG VURSUN! MAÇ BAŞLIYOR!..
MAÇ BAŞLADI! KİM AYAKTA KALIRSA O KAZANACAK...
PEK FAZLA DİK DURAMAYACAKSIN KİT!..
PALAVRACI SEN DE!..

LAFIA PEYNİR GEMİSİ YÜRÜ-MEZ BILL!.. DAVRAN DA GÖRELİM ARTIK!..
SMACK!
İYİ VURDUN KİT!..
HAH HAH HAA! BU YILANA BİR DERS VER!..
HAYDİ KİT!..
SON GÜLEN İYİ GÜLER!..
SENİ PARÇA PARÇA EDECEĞİM!..
SAHİ Mİ ?..

ÖYLEYSE AL BUNU!
SMACK
VE BUNU!
VE BUNU DA!..
SOCK
KİT, ŞAHANESİN!
BİTİR İŞİNİ ŞUNUN, KİT!
YETER Mİ, DAĞLARI YOK EDEN BEY?
SOLUMLA SANA BİR VURURSAM GÖRÜRSÜN...
GÖRECEKSİN!..
TAMAM. ÖYLEYSE BUYUR.

HİÇ OLMAZSA BİR KEZ VUR!.. HADİ BEKLİYORUM, VURSANA!..
SENİN GİBİ BİR SİNEK ANCAK BENİ ISIRIR...
KİT TAYLOR HAZIR, BEKLİYORDU.
BU SENİN SONUN KİT!..
HAHAHA!..
SOCK
HEY! FAKAT!..
AHHH..

HERKESİN ŞAŞKINLIĞI ARASINDA KİT TAYLOR NAKAVT OLMUŞTU...
?
KAZANDIM! KAZANDIM!..
?
VE YÜZBAŞI OHARA, MECBUREN KAZANANIN KOLUNU HAVAYA KALDIRDI...
TURNUVAYI DİŞLEK BİLL KAZANDI.
TANRI AŞKINA! OYSA BEN KİT İÇİN BAHSE GİRERDİM.
FAKAT İMKANSIZ!
GÖRDÜNÜZ MÜ, SEVGİLİ KİT'İNİZ NE DURUMA DÜŞTÜ?..
BEN TEKSAS'IN EN KUVVETLİ RANCERİYİM! SÜPER ŞAMPİYONUM!.. HAH HA!

?
ÖYLEYSE ANGUS MORTIMER, SÜPER ŞAMPİYONA KARŞI !..
HEY, BU ADAM DA KİM?
NERDEN ÇIKTI BU ?..
DEMİRYOLLARINDA ÇALIŞIYOR.
KABUL EDİYOR MUSUN ? HENÜZ CEVABINI DUYAMADIM.
ŞEY... BEN...BEN...
BİR DAKİKA !.. BU TURNUVA YALNIZ RANCERLERE AİT !..
YANİ ?..

BELKİ DE TEKSAS'LI RANCERLER "TEKSAS PASİFİK" MAKİNİSTLERİNDEN KORKUYORLAR.
NEDERSİNİZ KOMUTAN? BU BEYİN DEDİĞİNİ KABUL EDELİM Mİ?
UHM!..
DELİKANLI, KALEMİZE HANGİ NEDENLE GELDİNİZ ?..
SİZİNLE KONUŞMAYA, KOMUTAN...
FAKAT BU KONUŞMAYI ŞİMDİ ERTELESEK DE ŞU BOKS TURNUVASINI TAMAMLASAK...
!!!
BU TURNUVAYA LAYIK BİRİ SEÇİLMELİ... BU SAHTEKÂRDAN BAŞKA BİRİSİ !..
HEY! BANA NASIL HAKARET EDERSİN?
SAKİN OL YILAN! BİR DAKİKA SONRA SENİNLE HESAPLAŞACAĞIZ.

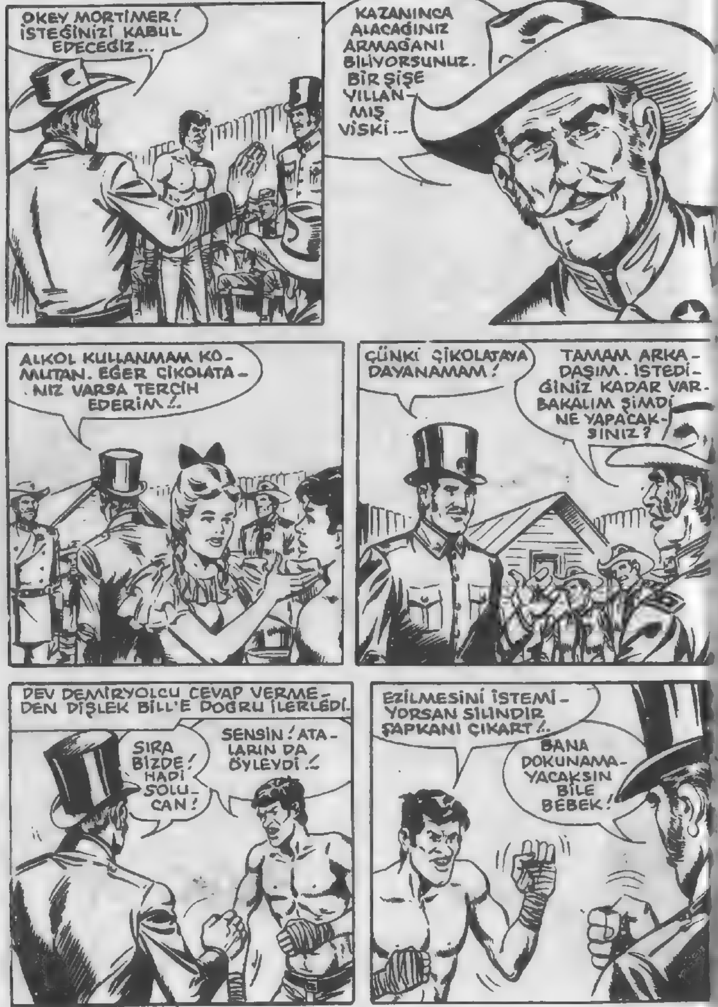
OKEY MORTIMER! İSTEĞİNİZİ KABUL EDECEĞİZ...
KAZANINCA ALACAĞINIZ ARMAĞANI BİLİYORSUNUZ. BİR ŞİŞE YILLANMIŞ VİSKİ...
ALKOL KULLANMAM KOMUTAN. EĞER ÇİKOLATANIZ VARSA TERCİH EDERİM!..
ÇÜNKİ ÇİKOLATAYA DAYANAMAM!
TAMAM ARKADAŞIM. İSTEDİĞİNİZ KADAR VAR. BAKALIM ŞİMDİ NE YAPACAKSINIZ?
DEV DEMİRYOLCU CEVAP VERMEDEN DİŞLEK BİLL'E DOĞRU İLERLEDİ.
SIRA BİZDE! HADİ SOLUCAN!
SENSİN! ATALARIN DA ÖYLEYDİ!..
EZİLMESİNİ İSTEMİYORSAN SİLİNDİR ŞAPKANI ÇIKART!..
BANA DOKUNAMAYACAKSIN BİLE BEBEK!

SWIMM
SWINCK
HİLELİ YUMRUKLARIN GÜLÜNÇ OLUYOR ARKADAŞ!..
AMA ŞİMDİ SIRA BENDE!..
SMACK
SBENG

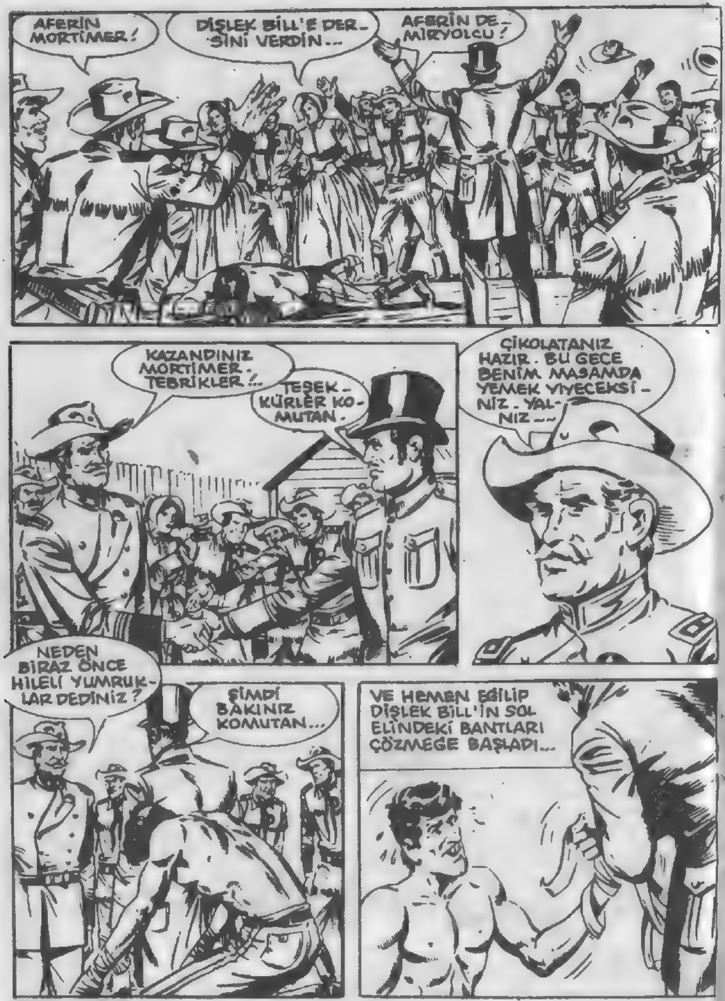
AFERİN MORTİMER!
DİŞLEK BİLL'E DERSİNİ VERDİN...
AFERİN DEMİRYOLCU!
KAZANDINIZ MORTİMER. TEBRİKLER!..
TEŞEKKÜRLER KOMUTAN.
ÇİKOLATANIZ HAZIR. BU GECE BENİM MASAMDA YEMEK YİYECEKSİNİZ. YALNIZ...
NEDEN BİRAZ ÖNCE HİLELİ YUMRUKLAR DEDİNİZ?
ŞİMDİ BAKINIZ KOMUTAN...
VE HEMEN EĞİLİP DİŞLEK BİLL'İN SOL ELİNDEKİ BANTLARI ÇÖZMEĞE BAŞLADI...

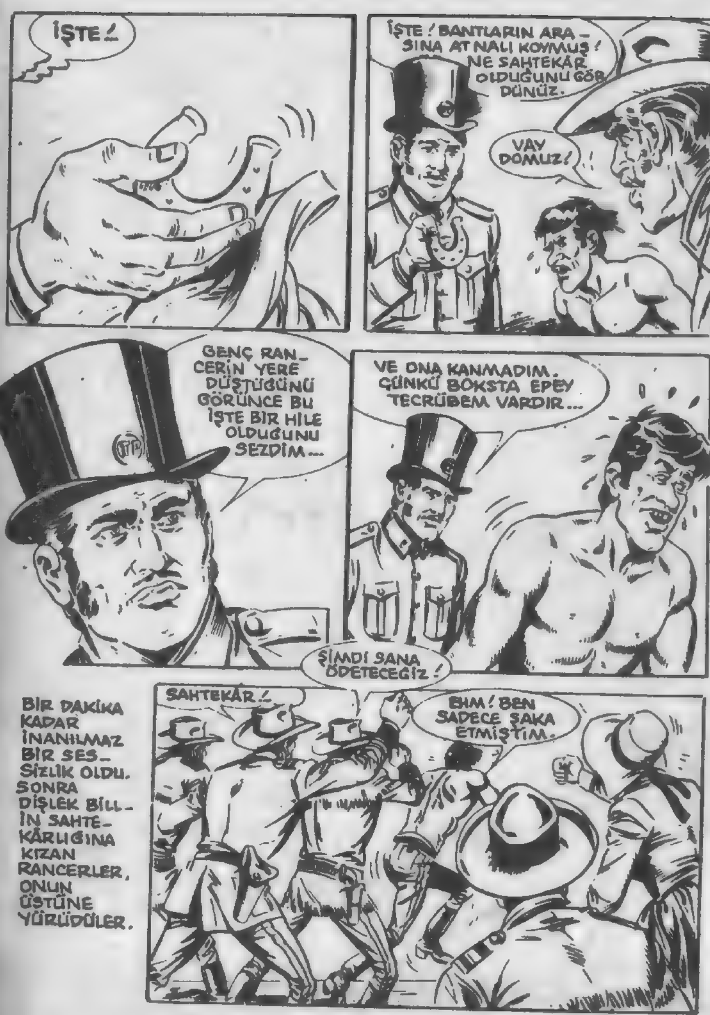
İŞTE!
İŞTE! BANTLARIN ARASINA AT NALI KOYMUŞ! NE SAHTEKÂR OLDUĞUNU GÖRDÜNÜZ.
VAY DOMUZ!
GENÇ RANCERİN YERE DÜŞTÜĞÜNÜ GÖRÜNCE BU İŞTE BİR HİLE OLDUĞUNU SEZDİM...
VE ONA KANMADIM. ÇÜNKÜ BOKSTA EPEY TECRÜBEM VARDIR...
BİR DAKİKA KADAR İNANILMAZ BİR SESSİZLİK OLDU. SONRA DİŞLEK BİLL'İN SAHTEKÂRLIĞINA KIZAN RANCERLER, ONUN ÜSTÜNE YÜRÜDÜLER.
ŞİMDİ SANA ÖDETECEĞİZ!
SAHTEKÂR!
BEN SADECE ŞAKA ETMİŞTİM.

DİŞLEK BILL'E BİR DERS VERELİM...
ONU YAKALAYA-LIM ÇOCUK-LAR!..
HAYIR! İMDAT!
AH AH! UMARIM BİR DAHA BÖYLE HİLELERE BAŞ-VURMAZ...
PEK GÜVENE-MEM.
BU İŞ BİTİNCE DİŞLEK BILL, BAŞKA BİR SAHTEKÂRLIK DAHA YAPACAKTIR. KARAKTERİ BU!.
TURNUVAYI SİZ KAZANDINIZ DELİKANLI!
HAYIR! SİZ KA-ZANDINIZ. AT NALI-NA RAĞMEN KAZANDINIZ!
İKİNİZ DE KAZANDINIZ! SİZLERİ YEMEĞE DAVET EDİYORUM ŞİMDİ...

O GECE GENERALİN BARAKASINDA...
EN SONUNDA SICAK ÇUKULATA GELDİ. HER HALDE BEĞENİRSİNİZ BAY MORTIMER.
TABİİ KOMUTAN...
ÇİKOLATA BENİM İÇİN VAZGEÇİL-MEZ BİR ŞEY-DİR. ONUN İÇİN DELİLİK YAPA-BİLİRİM.
MM... NE ŞAHANE!.
TUHAF BİR ADAMSI-NIZ! MEŞE GİBİ KUVVETLİ, CESUR VE DÜRÜSTSÜNÜZ!
TAM BİR BATILI ERKEKSİNİZ.
GÖSTERDİĞİ-NİZ NEZAKET, YÜZÜNÜZÜN GÜZELLİĞİNE EŞİT, BAYAN...

KLARETTA'YA ÇOK İLTİFAT ETMEYİN - KİT KISKANABİLİR!..
HAH HAH HAA!..
SÖYLEMEK İSTEDİĞİM BATILI ERKEK VİSKİ, CİN VE BİRA İÇER... ÇİKOLATA YEMEZ..!
ÇİKOLATAYI DOĞULU YAŞLI KADINLAR VE ÇOCUKLAR YER...
DOĞRU BAYAN, ÇOK DOĞRU. HAH HAH!
FAKAT HAYATTA BAZI İSTİSNALAR OLABİLİR. BEN ONLARDAN BİRİYİM...
BİR YERE ÇİKOLATA KOYUN, HEMEN YANINDA ANGUS MORTİMER'İ BULURSUNUZ...
TAM TİPSİNİZ MORTİMER. ÜSTELİK DE SEMPATİK...

BEYLER, ÇİKOLATA GÜZEL, AMA ŞİMDİ PURO İÇMEYİ TEKLİF EDİYORUM!..
İYİ SÖYLEDİNİZ KOMUTAN...
ÖYLEYSE BEN DE GİDEYİM. SİZ ERKEK ERKEĞE KALIN!..
SAĞOL KLARETTA!
BİZ BİZE KALDIK, BAY MORTİMER!
TEKSAS PASİFİK'İN BİR MAKİNİSTİ NEDEN KALEYE GELDİ, MERAK EDİYORUM...
ANLATINCA ÇOK ŞAŞIRACAKSINIZ KOMUTAN...

BAKIN, BEN DEMİR-YOLLARINDA ÇALIŞAN EN İYİ MAKİNİSTLER-DEN BİRİYİMDİR...
ÇOK AZ KİMSE BENİM KADAR İYİ LOKOMOTİF KUL-LANABİLİR...
EADQUARTERS
ASLINDA MESLEĞİM BAŞKADIR BEYLER. BEN BİR HAYDUTUM!
VAY CANINA!
NEE?
HER HALDE ŞAKA EDİ-YORSUNUZ MORTIMER.
HİÇ DE DEĞİL!..
UZUN YILLARDIR TEKSAS'IN EN KORKUNÇ ÇETESİNDE ÇALIŞTIM... ERNİ MURDOK ÇETESİ!

MURDOK ÇOK KORKUNÇ BİR KATİLDİR!..
ÖYLE!
ONA YAKALANMAZ ADAM, ADINI TAKMIŞ-LARDI...
MURDOK KENDİ MESLE-ĞİNDE BİR PROFESÖRDÜR VE HER YERDE SUÇ ORTAKLARI VARDIR!
BANKALARDA, DEMİRYOLLARINDA, BÜYÜK ÇİFTLİK-LERDE, POLİSTE HATTA ORDUDA BİLE...
ŞAŞIRMAM. BELKİ RANCERLERİN ARA-SINDA BİLE ADAMI VARDIR...
HEADQUARTERS
BU ADAMLARI KULLANARAK, ERNİ MURDOK BÜTÜN SOYGUNLARI BAŞARI İLE TAMAMLAMIŞ-TIR...

YA SİZ?.. SİZ NE ....
BEN DE BU ÜNİFORMA İLE MURDOK'A EN ÜNLÜ SOYGUNLARINDA YARDIMCI OLDUM...
VİÇİTA'DA POSTA VAGONU SOYGUNUNU ANIMSADINIZ MI?
VAGONUN KAPISINI BEN AÇMIŞTIM...
US MAIL
VE ALTINLARI MURDOK'A TESLİM ETMİŞTİM...
PİNOS ALTOS MADENİNDEKİ İŞÇİLERİN AYLIKLARI DA VARDI...
EVET, EVET...

O ZAMAN DA LOKOMOTİFİ BEN DURDURMUŞTUM
FRIIISSH
ROL YAPARAK BİR HAYDUTUN BENİ TEHDİT ETTİĞİNİ SÖYLEMİŞTİM...
BÖYLECE MURDOK VE ADAMLARI BANKANIN OTUZ BİN DOLARINI ÇALMIŞLARDI...
VAY CANINA! PEKİ, SİZ BU ALÇAKLIKLARI MI ANLATMAK İÇİN GELDİNİZ?..
BİZDEN NE BEKLİYORSUNUZ BAY MORTIMER? SİZİ ANCAK HAPSE TIKARIM!..

ANGUS MORTİMER!.. SİZİ TUTUKLUYORUM!
BİR DAKİKA KİT!..
KENDİNİ KONTROL ET VE BIRAK DA KONUŞALIM!..
SAĞOLUN KOMUTAN...
SİZİ DE ANLIYORUM KİT. BİR HAYDUTUN KARŞISINDAKİ TUTUMUNUZ ÇOK DOĞAL...
AMA BEN ESKİSİ GİBİ DEĞİLİM... BİRKAÇ ZAMANDIR MURDOK ÇETESİNDEKİ...
..MORTİMER, ARTIK BAŞKA BİR İNSAN OLDU. HATALARINI TAMİR ETMEK İSTİYOR...

PEKİ, BU PİŞMANLIĞIN SEBEBİ NEDİR?..
BİR DİN ADAMINA RASTLAMAMLA İLGİLİ...
LAREDO'YA YAPTIĞIM BİR YOLCULUK SIRASINDA BİR RAHİPLE KARŞILAŞTIM.
ONA ÜZÜCÜ GEÇMİŞİMDEN SÖZ ETTİM. BU DİN ADAMI DA...
..BENİ İNANDIRACAK SÖZLERİ BULDU... BEN DE DÜŞÜNMEYE BAŞLADIM...
VE ARTIK ESKİSİNDEN FARKLIYIM. YAPTIKLARIMI ÖDEYECEĞİM!
ÇOK İYİ...
O ZAMAN SENİ TEBRİK EDERİM. HAPİSANEYE GÖTÜRMELİYİM SENİ!..
DOĞRU KİT... ÇOK DOĞRU!..

EĞER İSTİYORSANIZ BENİ TUTUKLAYIP CEZAEVİNE GÖNDERİN. AMA ÇOK YAZIK!..
EVET, ÇOK YAZIK!
NE DEMEK İSTİYORSUN?
EĞER ADALETE İNANIYORSANIZ BUNUN UCU ESKİ ARKADAŞLARIMA DOKUNMALI...
MURDOK MU?
O VE DİĞERLERİ.
BİZİ ONLARIN SAKLANDIĞI YERE GÖTÜRECEK MİSİN?
DAHA İYİSİ, ONLARI TUZAĞA DÜŞÜREBİLİRSİNİZ.
ÇÜNKÜ 48 SAAT SONRA MURDOK VE ÇETESİ TEKSAS PASİFİK'E SALDIRACAK!

VE SİZ...
EVET... BEN O LOKOMOTİFİ KULLANACAĞIM!
MURDOK'LA ANLAŞTIK. KOLD SPRİNG'TEKİ SU DEPOSUNUN ORADA TRENİ DURDURACAKLAR. İTASKO İLE ALVARADO ARASI!..
MURDOK'U ÇEKEN NE VAR BU TRENDE?
ALTIN!.. KOBUK KRİK'TE ÇIKAN ALTIN TOZU DA VAR!..
VAY CANINA! KORUYUCULARI YOK MU?
İKİ FEDERAL AJAN VAR, AMA ORTAKLARIMI DURDURAMAZLAR!..
ÖYLEYSE SİZ MORTİMER, KALEYE...
SONUNA KADAR GÖREVİMİ TAMAMLAYACAĞIM, KOMUTAN.
VE TEKSAS'I BU KATİLLERDEN KURTARMANIZ İÇİN SİZE YARDIMCI OLACAĞIM!..

İKİ SAAT SONRA GECE YARISI MORTİMER, RANCERLERİN KALESİNDEN AYRILIYORDU...
KARARLAŞTIRDIĞIMIZ GİBİ RANDEVU, ÖBÜR GÜN İTASKA İSTASYONUNDA...
OKEY KOMUTAN!
SİZ KENDİNİZE BEN DE KENDİME DÜŞENİ YAPALIM!..
HOŞÇAKALIN...
İYİ GECELER.
GÖRÜŞÜRÜZ.
HAYDİ, GİDELİM GÜZELİM!

NE DERSİN KİT?..
BUNDA BİR İŞ VAR KOMUTANIM...
İNANMIYOR DEĞİLİM, AMA GENE DE ARKADAŞIMIZ ANGUS MORTİMER, BENİ SON DERECEDE ŞAŞIRTTI...
BİZE PEK ZARARI DOKUNABİLECEĞİNİ SANMAM...
MURDOK BÜYÜK BİR SOYGUN HAZIRLIYOR SAĞ KOLU DA ONA İHANET EDİYOR!..
BİZİM KAYBEDECEK NEYİMİZ VAR Kİ?
HUM... HİÇBİR ŞEY...
PEKALÂ KİT. MORTİMER'LE PLANIMIZ TAMAM OLDUĞUNA GÖRE İŞİMİZE BAKALIM...

ERTESİ SABAH...
FRANK! BU NE KILIK BÖYLE?..
UH! BENİM ESKİ KUMAR ELBİSEM. ŞİMDİ BİRAZ DARALMIŞ...
PEKİ, NEDEN GİYDİN?..
ASKERİ SIR...
KALEDE BU SABAH TUHAF BİR HAVA VAR. ŞU AVLUNUN ORTASINA BAKSANA.
İBRAH PAMUK İŞÇİSİ KILIĞINDA...
DİŞLEK BİLL DİLENCİ KILIĞINDA.
OHARA DA KOVBOY OLMUŞ.

DİĞER RANCERLER DE KÖYLÜ KILIĞINDA!
NE OLUYOR, ÖĞRENEBİLİR MİYİM?
ASKERİ SIR...
HİÇ OLMAZSA NEREYE GİDECEĞİNİZİ SÖYLE.
ASKERİ SIR!
ÜF! KİT NERDE BİLİYOR MUSUN?
ASKERİ SIR!
GİT DE TRAŞ OL SEN...
ASKERİ SI... OH, AFFEDERSİN. HEMEN GİDİP OLURUM.

BİRAZ SONRA...
KİT'İ GÖRDÜN MÜ ÇİN-LAO?..
EVET, BAYAN KLARETTA!..
BİRAZ ÖNCE, SİZİN ODANIZA GİRDİ...
OH, KİT BENİ GÖRMEYE GELMİŞ...
ONA BİRAZ NAZLANMAK İSTİYORUM!..
NASIL YOK? KİT HEMEN GİTTİ Mİ?..
ŞEY... DOĞRUSU!..

DOĞRUSU, KİT NERDE?
KİT Mİ?..
ŞEY... SENİN YATAK ODANDA KIZIM...
YATAK ODAMDA MI?.. ORADA İŞİ NE?..
BİLMEM!
VAY CANINA! NE OLDUĞUNU BİLMELİYİM...
KAPIYI DA KİLİTLEMİŞ İÇERDEN. TANRIM! BU NE CÜRET?..
HEEY KİT!.. AÇ!..
EHM! SEN MİSİN KLARETTA?

EVET, BENİM AÇSANA!
BİR DAKİKA!
BİR DAKİKA NE DEMEK? HEMEN İÇERİ GİRMELİYİM.
UF! NE SIKICI!..
HEEY! BENİ ANLADIN MI?..
DELİRDİN Mİ SEN KİT? ODAMDA NE YAPIYORSUN, ÖĞRENEBİLİR MİYİM?..
HADİ, AÇ ARTIK!..
AÇIYORUM!..

AÇMAK İÇİN GEÇ BİLE KALDIN.
HIM, MERHABA KLARETTA...
FAKAT O NE? TANRIM! GALİBA AKLINI KAÇIRDIN SEN!..
SEN, RANCER KİT TAYLOR!.. BENİM BAYRAMLIK ELBİSEMLE HA
GEL ZAVALLI AŞKIM, GEL OTUR. HEMEN DOKTOR ÇAĞIRAYIM BEN...
DOKTOR FİLAN ÇAĞIRMAYACAKSIN CANIM. BEN ÇOK İYİYİM.

FAKAT NEDEN? ODAMA GİRİP EN İYİ ELBİSEMİ ÇALIYORSUN VE GİYİYORSUN!
YANİ BÜTÜN BUNLAR DOĞAL MI SENCE?
ÖYLE DİYELİM.
ÖYLEYSE BAY KİT TAYLOR, BANA NEDEN KADIN ELBİSESİYLE DOLAŞTIĞINI SÖYLER Mİ?!
ASKERİ SIR!
AH HAYIR! BU CÜMLEYE KATLANAMAM ARTIK!
BU SABAH KALEDE NELER OLDUĞUNU ÖĞRENEBİLİR MİYİM?
SÖYLEDİM YA... ASKERİ SIR.
DAHA FAZLASINI SÖYLEYEMEM. KOMUTANIN EMRİ. AY, BACAĞIM.

!!
BİRAZCIK KAŞINAYIM!
OLDU! ŞİMDİ KENDİMİ İYİ HİSSEDİYORUM...
NE DERSİNİZ? FENA DEĞİLİM HA...
TANRIM! BU TAMAMEN DELİ!
FAKAT... FAKAT...
HOŞÇAKALIN HANIMLAR!
?!

BİRAZ SONRA ÜÇ ARABA KALEDEN ÇIKTI.
ONİKİ KİŞİYİZ... MURDOK ÇETESİNİ HAKLAYABİLECEK KUVVETTE SAYILIRIZ...
EMİN DEĞİLİM. PEK KOLAY AVLANACAK İNSAN DEĞİLLER...
AMA ONLARA SÜRPRİZ OLACAK BU.
TRENDE RANCERLERİN DOLU OLDUĞUNU HİSSETTİĞİ AN MURDOK İÇİN HER ŞEY BİTER.

YALNIZ TUHAF OLAN BİR ŞEY VAR... İKİ FEDERAL AJAN, ALTINLARI NASIL KORUR?
BELKİ HİSSEDİLMESİN DİYEDİR.
BİZDEN BAŞKA TRENDE DİĞER YOLCULAR DA OLACAK MI?
TABİİ.
EĞER YOLCULARI BİNDİRMEZSEK HEMEN ETRAFA LAF YAYILIR...
ÖYLEYSE SÜRPRİZ OLACAK!
GÖRECEĞİZ!.
HAYDİ ATLAR! DÖRT NALA!.

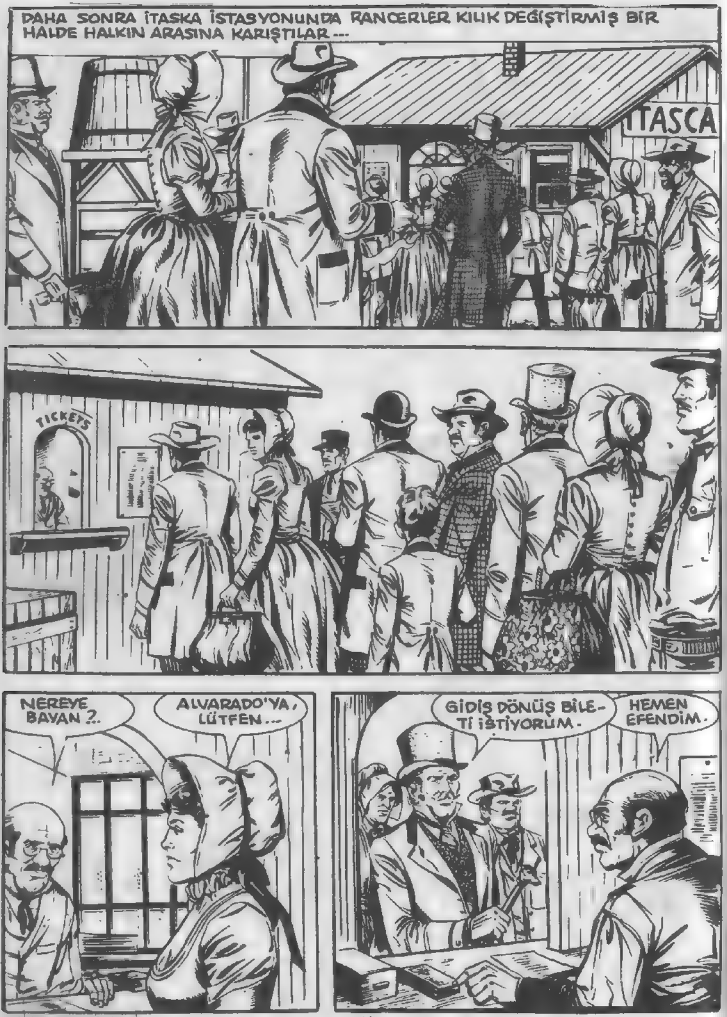
DAHA SONRA İTASKA İSTASYONUNDA RANCERLER KILIK DEĞİŞTİRMİŞ BİR HALDE HALKIN ARASINA KARIŞTILAR...
ITASCA
TICKETS
NEREYE BAYAN?..
ALVARADO'YA, LÜTFEN...
GİDİŞ DÖNÜŞ BİLETİ İSTİYORUM.
HEMEN EFENDİM.

ITASCA
İKİ FEDERAL AJAN, BUNLAR OLMALI!..
TEŞEKKÜRLER

OTURABİLİR MİYİM BAYAN?
BUYRUN EFENDİM.
NE ŞAKACI...
BİNLERCE HİLELİ ZAR....
ÇEKİL ARKADAŞ.
İŞTE OLDU!..
FAKAT...
HEY ARKADAŞ! ORAYA BEN OTURACAKTIM!
BÜTÜN KOLTUKLAR AYNI BU TRENDE. KENDİNE BAŞKA YER BUL...

HEH HEE! NEDEN YOL BOYUNCA KARŞIMDAKİ GÜZEL KIZI SEYRETMEKTEN BENİ MAHRUM EDİYORSUNUZ?.
TANRIM!
BU ŞİŞKO BANA KUR YAPMAK İÇİN FRANKİ'NİN YERİNE OTURDU...
ZAVALLI ŞEYTAN! SENİ NEYİN BEKLEDİĞİNİ BİLSEN...
BEYLER! TRENE BİNİN!
GİDİYORUUZ!

TREN UÇSUZ BUCAKSIZ OVADA İLERLEMEĞE BAŞLADI. BU ARADA İÇERDE HERKES KENDİ ROLÜNÜ OYNU-YORDU...
BİRİSİ DE ŞU ANDA SADECE LOKOMO-TİFİ SÜRÜYORDU.

KİMİSİ DE ELİNDE VİNÇES-TER TÜFEĞİYLE POSTA VA-GONUNDA BEKLİYORDU...
KİMİ BİLET-LERİ KONT-ROL EDİYOR...
KİMİ DÜ-ŞÜNCEYE DALMIŞ OTU-RUYOR....
...KİMİ DE KADIN KALBİ KAZANMA-ĞA ÇALIŞI-YORDU...
KENDİMİ TANITAYIM BAYAN... ADIM NAPOLYON TUBMAN. ORİ-YENTAL PARFÜMLER TÜC-CARIYIM...
?!

?
ŞU ANDA CİLDİNİZİ EPEY İNCELEDİM VE....
O KADAR YUMUŞAK VE KADİFE GİBİ VE ŞEFFAF Kİ...
BİR ŞEFTALİ GİBİ DİYEBİLİRİM... BİR ŞEFTALİ...
BARİ ÇANTAMDA SİZE LAYIK BİR PARFÜM OLSA...
EĞER KABUL EDERSENİZ ÇOK SEVİNİRİM... BİNBİR GECE ADINDA ORİYENTAL BİR KOKUDUR!
EĞER ISRAR EDİYORSANIZ...

BAĞDAT'IN MEŞHUR GÜL BAHÇELERİNDEN TOPLANAN GÜLLERLE YAPILDI.
BİR GÜLÜŞÜNÜZ... BENİM İÇİN EN BÜYÜK TEŞEKKÜR OLACAKTIR...
BENİ DİKEN ÜSTÜNDE TUTMAYIN. BEĞENDİNİZ Mİ? BEKLİYORUM...
UHM!
EH?!
UH! BİRAZ KUVVETLİ DOĞRUSU. GEÇENLERDE LAREDO'DA İÇTİĞİM BİRAYI ANIMSATTI...
ÇOK TEŞEKKÜRLER BAY TUBMAN.
YOO!

ONU ATTINIZ! FAKAT BU BİR CİNAYET! ŞİŞESİ BİLE ON DOLARDI...
BOŞA HARCANMIŞ PARA...
LAREDO'DAKİ BİRA ON SENT İDİ VE ÇOK DAHA LEZZETLİYDİ.
AYNI ANDA İLERLEYEN TRENİN LOKOMOTİFİNDE...
ANGUS!
HEY TİMOTİ?
İÇERDE HER ŞEY YOLUNDA MI?
ZEYTİNYAĞI GİBİ... KOLD SPRİNG'E OLAYSIZ VARACAĞIZ. HAH HAH HAH HAA!

O ANDA YOLCU VAGONUNDA.
NEREYE GİDİYORDUNUZ BAYAN?
ALVARADO'YA
NE TESADÜF! BEN DE ALVARADO'DA İNECEĞİM. BİRLİKTE YEMEK YİYEBİLİR MİYİZ BU GECE?
EVET, OLABİLİR.
AMA BEN SİZİNLE BİR MASAYA BİLE OTURMAM BAYIM...
OH, NASIL BÖYLE GADDAR OLABİLİRSİNİZ?
SİZ KALBİMİ FENA HALDE KIRDINIZ, BAYAN...
SİZİ İLK GÖRDÜĞÜM ANDA DEMİŞTİM Kİ, OĞLUM NAPOLYON, BU KIZI KAÇIRMA!

SİZİN KÖLENİZİM BAYAN. ÖLÜNCEYE KADAR!..
KÖLE OLARAK TİPİM DEĞİLSİNİZ..
FAKAT BEN DE NE GİBİ BİR EKSİKLİK BULDUNUZ?
HER ŞEY...
FAKAT EN ÇOK YÜZÜNÜZÜ BEĞENMEDİM.
YÜZÜMDE NE VAR ADİ MAHLUK?
TAM TOKATLANACAK BİR SURAT.
NE DEMEK İSTEDİĞİNİZİ ANLAMIYORUM.
EĞİLİN DE ANLATAYIM...
ÇAK!

OOOOOF!..
ŞİMDİ ANLADINIZ MI?
BEN... BEN...
ŞBENG!!!
GÖRDÜNÜZ MÜ? SURATINIZ TOKATI ATMAK İÇİN BİR MIKNATIS GİBİ İNSANI ÇEKİYOR...
YETER, ANLAŞILDI MI?.. KÜÇÜK HANIM RAHATSIZ EDİLMEK İSTEMİYOR. BU DEFALIK KABUL ET YÜZSÜZ APAM!..
HAH HAH HAH HAAA!

HIMM! O KADIN DÜŞKÜNÜYLE KİT'İN BAŞI DERDE GİRDİ...
MADEM EĞLENMEK İSTİYOR, VAKİT GEÇSİN. BEN DAKİKALAR GEÇTİKÇE DAHA SİNİRLİ OLUYORUM...
BİR AN ÖNCE KOLD SPRING'E VARSAK...
DAHA SONRA POSTA VAGONUNDA...
ÜFF! NE SIKICI BİR YOLCULUK.
TANRIYA ŞÜKRET Kİ SIKILIYORUZ... YOKSA BİR SALDIRIYI MI TERCİH EDERDİN?..
HEMEN HEMEN!..

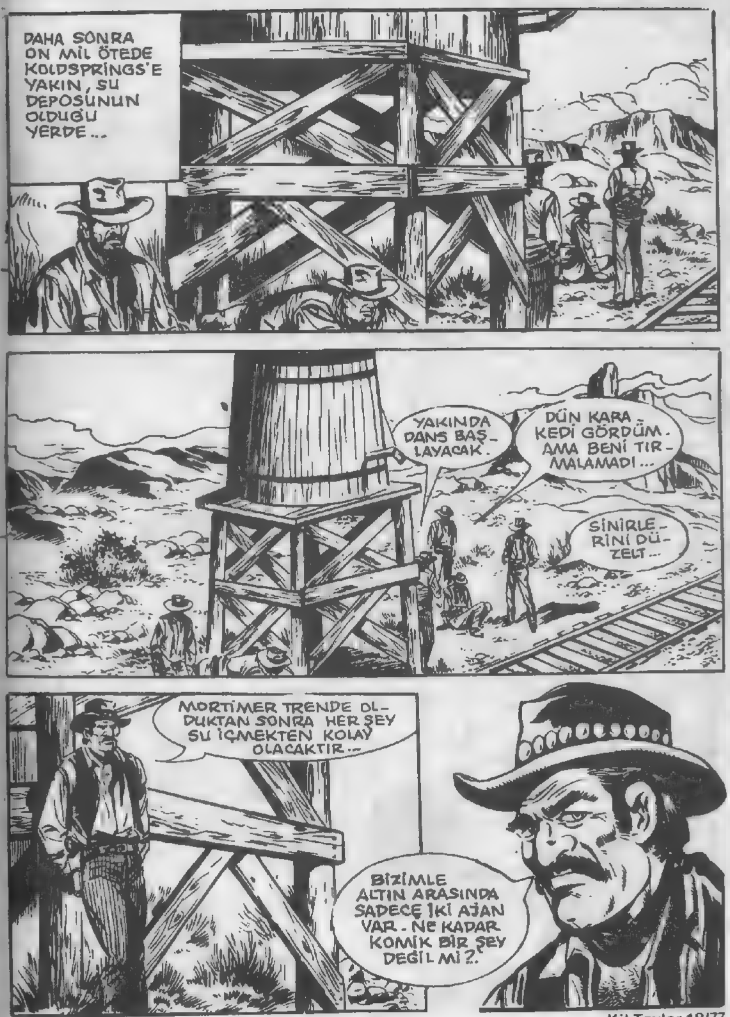
DAHA SONRA ON MİL ÖTEDE KOLDSPRINGS'E YAKIN, SU DEPOSUNUN OLDUĞU YERDE...
YAKINDA DANS BAŞLAYACAK.
DÜN KARA KEDİ GÖRDÜM. AMA BENİ TIRMALAMADI...
SİNİRLERİNİ DÜZELT...
MORTIMER TRENDE OLDUKTAN SONRA HER ŞEY SU İÇMEKTEN KOLAY OLACAKTIR.-
BİZİMLE ALTIN ARASINDA SADECE İKİ AJAN VAR. NE KADAR KOMİK BİR ŞEY DEĞİL Mİ?.

O SIRADA TEKSAS PASİFİK TRENİ, OVADA YOL ALIYORDU...
NEDEN BÖYLE SURAT ASTINIZ BAY TUBMAN ?..
BUGÜNÜN KIZLARI İLE KONUŞ-MAK ZOR OLUYOR...
KİME SÖYLÜYOR-SUNUZ ?
TESELLİ İÇİN BİR OYUN ÇEVİRELİM Mİ ?
?
BİR DESTE KÂĞIT VAR... TRENDE VAKİT GEÇSİN DİYE YANIMA ALMIŞTIM...

NE DERSİNİZ BİR ELE ?..
BİRAZ ÖNCE ÜZÜLDÜM DİYE BENİ TESELLİ ET-MEK İSTİYORSU-NUZ. NE İYİSİNİZ.
KABUL EDİYORUM BEYEFENDİ.
TAMAM...
KÂĞIT BAŞINA BEŞ DOLAR... İYİ Mİ ?
TAMAM...
KUPA YEDİLİSİ!
VALE!.. BANA BEŞ DOLAR, BAYIM...
DEVAM EDELİM Mİ ?..
SEVE-REK...

O SIRADA VAGONUN DIŞINDA...
TAMAM. BIRAZDAN ANGUS, MURDOK'A HABER VERECEK.
FIUUUU
FIIUUUUUUU
GELİYOR!.. BEŞ DAKİKA SONRA TREN BURADA OLACAK!..

TAM O SIRADA YOLCU TRENİNİN İÇİNDE...
KUPA PAPAZ!..
KARO ASI!
BÖYLECE YÜZYİRMİ DOLAR BORÇLUSUNUZ BANA, BAYIM...
DUYULMAMIŞ ŞEY...
NASIL OLUR? 24 DEFASINDA DA SİZİNKİNDEN DAHA KÜÇÜK KÂĞIT GEÇTİ ELİME. ANLAYAMADIM BU İŞİ...
ŞANSSIZLIK BAYIM... VEYA ŞANS... GÖRÜŞE BAĞLI.
ŞANSIMI DENEMEK İSTİYORUM...
YİRMİBEŞİNCİ TURA HAZIRIM... KÂĞIDINI SEÇ. AMA BU NE?.. TREN YAVAŞLIYOR!..

ORADA ŞU DEPOSU VAR. BIRKAÇ ADAM DA VAR!
LOKOMOTİF YAVAŞLADIKÇA TEKERLEKLERİN GICIRTISI ARTIYORDU...
FSSSSSS
İYİ GÜNLER BAYIM...
LEYZİ ÇİFTLİĞİNİN KOVBOYLARIYIZ. BİZİ DE TRENE ALABİLİR MİSİNİZ?..

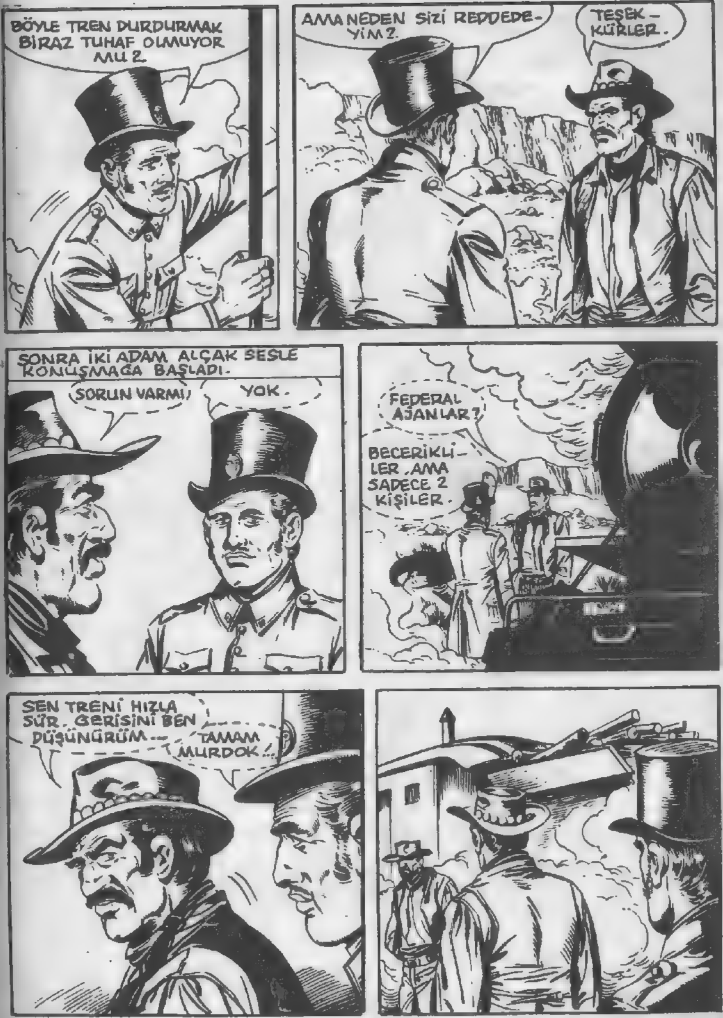

BÖYLE TREN DURDURMAK BİRAZ TUHAF OLMUYOR MU?
AMA NEDEN SİZİ REDDEDEYİM?
TEŞEKKÜRLER.
SONRA İKİ ADAM ALÇAK SESLE KONUŞMAĞA BAŞLADI.
SORUN VARMI
YOK.
FEDERAL AJANLAR?
BECERİKLİLER, AMA SADECE 2 KİŞİLER.
SEN TRENİ HIZLA SÜR. GERİSİNİ BEN DÜŞÜNÜRÜM...
TAMAM MURDOK!

HIMM. BU KOVBOYLARI SEVMEDİM.
ONLARDAN BİR ŞEY GELİR Mİ ?..
BELLİ OLMAZ...
HER NEYSE, YİNE DE KİLİTLEYELİM !.
ALVARADO'YA KADAR TREN PERSONELİNDEN BAŞKA HİÇ KİMSEYE AÇMAYIZ...
KRUNG!

SİZLER İŞARETİ BEKLEYECEKSİNİZ !.
TREN HAREKETE GEÇER GEÇMEZ İŞE KOYULACAĞIZ. ANLAŞILDI MI ?.
OKEY ŞEF !.
MURDOK SAHNEYE ÇIKTI ! "YAKALANMAYAN ADAM" VE ÇETESİ TRENDE !.

HER ŞEY TAMAMLANDI. YOLA ÇIKABİLİRİZ...
UNUTMA SAKIN... UYGUN ANDA UYGUN YERDE OL...
GÜVENEBİLİRSİN ANGUS.
ÖYLEYSE HER ŞEY TAMAM...
ÖNCE ŞU ÇİKOLATAYI BİTİREYİM...
VE BACALARDAN DUMAN ÇIKARTIP YOLA DEVAM EDECEĞİZ, TİMOTİ!..
EVET ANGUS! HADİ BAKALIM!

TEKSAS PASİFİK TRENİ YENİDEN ALVARADO YÖNÜNE DOĞRU İLERLEMEĞE BAŞLADI...
VE MORTİMER ÇOK DİKKATLİ DAVRANIRKEN....
...TİMOTİ, İLGİNÇ BİR POZİSYONDAYDI...
POSTA VAGONU İLE YOLCU VAGONU ARASINDAYDI...
US MAIL

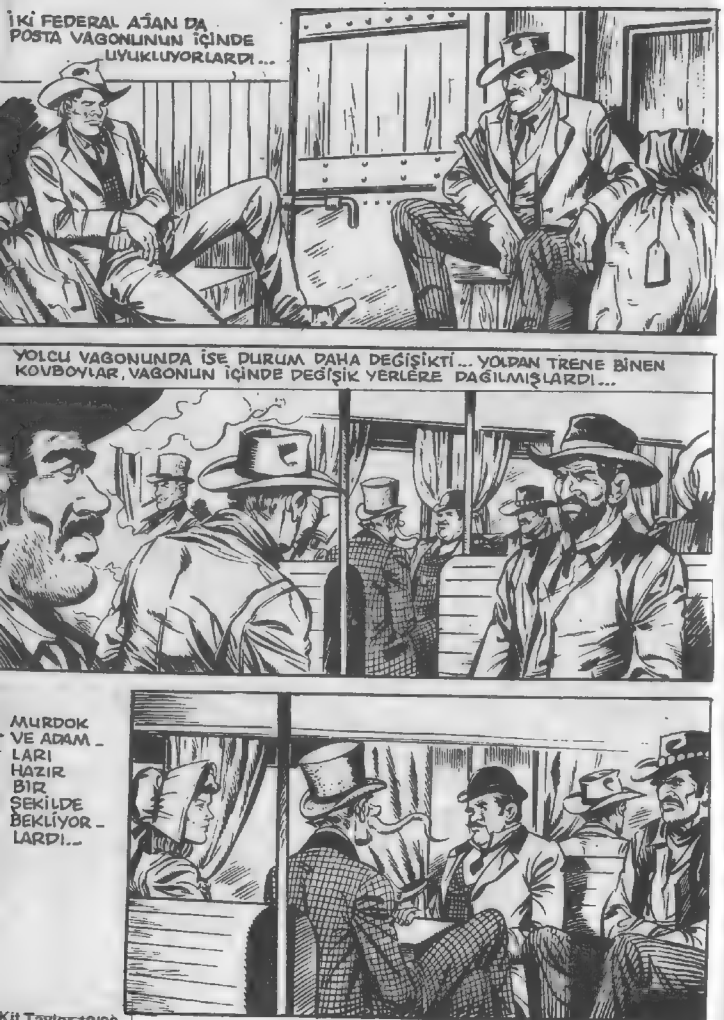
İKİ FEDERAL AJAN DA POSTA VAGONUNUN İÇİNDE UYUKLUYORLARDI...
YOLCU VAGONUNDA İSE DURUM DAHA DEĞİŞİKTİ... YOLDAN TRENE BİNEN KOVBOYLAR, VAGONUN İÇİNDE DEĞİŞİK YERLERE DAĞILMIŞLARDI...
MURDOK VE ADAM_LARI HAZIR BİR ŞEKİLDE BEKLİYOR_LARDI..

FAKAT BİRİSİ, HAVDUTLARI İZLİYORDU...
KOMUTAN KALKTI. BU BİR İŞARET OLACAK...
BİR KARAMELA İKRAM EDEBİLİR Mİ-YİM BAYAN?
ŞİMDİ DEĞİL ARKADAŞ.
KARAMELANIN SIRASI DEĞİL ŞİMDİ ARKADAŞ!..
?
KURŞUNLARIN ZAMANIDIR!
!!
KALDIR ELLE_RİNİ MURDOK!
?

SAKIN KIPIRDAMAYIN, YOKSA DELİK DEŞİK EDERİM!..
NE KADIN TANRIM!..
CANI CEHENNEME!..
FAKAT SİZ ŞAKA EDİYORSUNUZ DEĞİL Mİ BAYAN?..
NE BAYANI?..
BEN TEKSAS'LI BİR RANCERİM MURDOK!
VE İNANIN Kİ ŞAKA ETMİYORUM!..
SENİ DELİK DEŞİK EDERİM ALÇAK KÖPEK!..

DUR HAYDUT! HEDEFİMDESİN!
BENİM DE KLARNETİMLE LİÇ ETTİ...
O SIRADA KILIK DEĞİŞMİŞ OLAN DİĞER RANCERLER DE SİLAHLARINI ÇEKMİŞLERDİ...
KOLAY TESLİM OLMAYALIM ÇOCUKLAR! ATEŞ!
HER YANA ATEŞ EDİN! ATEEEŞ!
BANG

VAGONUN İÇİ BİR ANDA CEHEN-NEME DÖN-MÜŞTÜ...
BANG
BANG
BANG
MURDOK'UN ADAMLARI DA ....
BANG
...ATEŞ EDİYOR-LARDI... RANCER-LER DE ONLARA KARŞILIK VERİYOR-LARDI...
BANG
AH!

POSTA VAGO-NUNDA...
HEEY! NELER OLUYOR?..
SİLAH SESLERİ!..
YOLCU VAGONUN-DAN GELİYOR! NE OLUYOR ACABA?
HIMM!
BİZ BURADA KALALIM! ALTI-NIN YANINDAN AYRILMAYALIM. TAMAM MI?..
O SIRADA BİRKAÇ ADIM ÖTEDE...
BANG
BANG
BANG

THUD!
ŞİMDİ SIRA SENDE!
SOCK
SMACK
TUMP

O ANDA LOKOMOTİFTE...
SAVAŞ SON HADDİNDE!
ŞİMDİ DE OYUNUN İKİNCİ KISMINA GEÇECEĞİZ!..
TAMAM. İŞARET!..
DEMİRYOLCU, O ZOR POZİSYONDA DEMİR HALKAYI YERİNDEN AYIRDI...
VE DEMİR KANCAYI ÇIKARTTI...

SONRA TİMOTİ, POSTA VAGONUNA TUTUNDU.
VE İKİ VAGON BİRBİRİNDEN AYRILDI...
TREN İKİYE BÖLÜNMÜŞTÜ ŞİMDİ...
BANG
BANG
BANG
BANG
POSTA VAGONU HIZLA YOLUNA DEVAM EDİYORDU...

YOLCU VAGONU GERİLERDE KALMIŞTI. GİDEREK YAVAŞLADI...
VE SONUNDA OVANIN ORTASINDA DURDU...
BANG
BANG
BANG
FAKAT İÇERDE HAYDUTLARLA RANCERLER BİRBİRİNE GİRMİŞTİ... KİMSE BİR ŞEYİN FARKINDA DEĞİLDİ...
BANG

BU SERUVENİN DEVAMINI
15 GÜN SONRA
HEYECANLA İZLEYECEKSİNİZ!

Tapınağın Sırrı

KİT TAYLOR - No: 18 - 50 Lira - Onbeş Günde Bir Çıkar - Sahibi ve Yazı İşleri Müdürü: Erdoğan EGELİ - İdare ve Basıldığı Yer: Ceylan Yayınları Matbaası - Cağaloğlu, Tasvir Sok. No.1 -İstanbul Tel: 20 80 90 - Bu mecmuanın Türkiye'de neşir hakkı munhasıran Opera Mundi Firması tarafından Ceylan Yayınları Müessesesine verilmiştir. - Dağıtım: Hürriyet Holding A.Ş. Tel: 28 50 20 - Son Baskı Tarihi: 17 Mart 1982

HER ONBEŞ GÜNDE BİR
VAHŞİ BATININ
HEYECANINI YAŞAYIN!.
TEKS'LE BİRLİKTE...

Yeni Teks
Bir CEYLAN
Yayınıdır.